Uit Noordjes Krant. Vormgeving Jelle Post.

Noordjes Jaarverslag 2023

Stichting Noordjes Kinderkunst
Zamenhofstraat 14b
1022 AC Amsterdam
0206328236

Inhoudsopgave

Voorwoord	blz. 2
Activiteiten	blz. 3
Prestatieoverzicht	blz. 8
Uitgelicht	blz. 9
Organisatie	blz.17
Toelichting jaarrekening	blz.19
Conclusie en vooruitblik 2024	blz.19
Noordje bedankt	blz.20

Voorwoord

In 2023 was het team van Noordje weer op volle kracht na de coronajaren. Het enige wat nog via Zoom opereerde, was Noordjes Online Boekenclub. De excursie naar het Amsterdam Light Festival werd niet geannuleerd vanwege corona, maar vanwege het slechte weer.

Saskia Noordhuis en Barbara Tepper gingen naar Edinburgh, naar de door corona uitgestelde internationale conferentie Writing Our World. Deze werd georganiseerd door de Superpower Agency en het was fijn om alle collega-organisaties weer te ontmoeten sinds de conferentie 'Word Up!'die Noordje in 2018 organiseerde in Amsterdam.

We kijken terug op een goed en productief jaar met veel activiteiten en nieuwe samenwerkingen. Zo werden we gevraagd door NiNsee om de Pilot Keti Koti Junior Noord uit te voeren, werkten we samen met DAS Graduate die een uitwisseling tussen Villa Zakapara in Suriname en Noordje realiseerde met het fotoproject 'Power of Water' en hadden we weer een vol zomerprogramma 'Zomer met Noordje' voor de kinderen die niet met vakantie gingen.

Omdat we weer volop hebben kunnen draaien is het aantal deelnemers ten opzichte van vorig jaar flink toegenomen. Met een totaal van 4.142 deelnemers bereikten we 23.710 deelnames van jong tot oud. Wegens wachtlijsten is er een nieuwe Kunstacademiegroep bijgekomen, en ook zijn er nieuwe samenwerkingen ontstaan in het Speciaal Onderwijs.

Het bestuur werd uitgebreid naar 5 leden, die allen vanuit hun kennis, ervaring en netwerk bij kunnen dragen aan de ontwikkeling en groei van de organisatie.

Uit het contact van Saskia Noordhuis met Orange Capital Partners ontstond in april een mogelijkheid tot de realisatie van Noordjes Museum voor de Jeugd op het Buikslotermeerplein in Amsterdam Noord. Dit was voor Noordje de aanleiding om het plan daarvoor in 2023 al te ontwikkelen.

Amsterdam, 14 juni 2024

Saskia Noordhuis
Directeur Noordje

Gabriel van Rosmalen
Voorzitter
Stichting Noordje Kinderkunst

Activiteiten

Schoolgebonden activiteiten binnen Amsterdam

Primair Onderwijs - PO
Kunstlessen Buikslotermeerschool
Noordje gaf in vervolg op de schoolbezoeken aan het Rijksmuseum, Anne Frank Huis en Van Goghmuseum een serie kunstlessen aan de groepen 6, 7 en 8.

Pilot Keti Koti Junior Noord IJdoornschool, Zeven Zeeën, Wespennest
Noordje werkte met 3 scholen in Amsterdam Noord toe naar de Keti Koti Junior show op 31 juni 2023. Het onderschoolse programma was een leertraject voor groep 7 en 8 over het Nederlandse slavernijverleden met kunstworkshops om het onderwerp bespreekbaar te maken in de klas. Deze lessen werden gegeven in samenwerking met NiNsee en Wereldmuseum Amsterdam.

Kinderboekenweek Zeven Zeeën
Rondom het boekenweek thema "Bij mij thuis' werd een schrijf- en illustratieles gegeven voor de kinderen van groep 8.

Schrijflab op School en naschoolse kunstcursussen Botteloef
Wekelijks programma Amsterdam Schrijflab op school en naschoolse programma's voor de groepen 3 t/m 8 in het kader van cultuurcoachproject gedurende het schooljaar.

Kunstschooldagen - BS Joop Westerweelschool, ODS Nellestein, : BS Ichthusschool, BS Huizingaschool, BS Sint Jozefschool, OBS Michiel de Ruyter, OBS Corantijn, De Bareel, Pro Regeschool Noorderhof, Roelof Venemaschool, BS Daltonschool de Rivieren | Lekstraat, BS De Vier Windstreken
Verschillende groepen 8 uit heel de stad kwamen bij Noordje langs voor een Creatief Avontuur met ChatGPT
Talentontwikkeling Buikslotermeerschool, Capelle Wespennest
Breeduit is een naschools programma in opdracht van Stichting Wijsneus. Kinderen van verschillende scholen komen samen op 1 schoollocatie voor deze cursusreeks.

Noordjes Kunstatelier Elzenhagen
Kinderen uit groep 3 en 4 van basisschool Elzenhagen kwamen in vervolg op het onderschoolse project 'Iet Wiet Waai' bij Noordjes Kazerne Z om een naschoolse cursusreeks van 10 lessen te volgen, waarvan het eerste deel in 2022 plaatsvond.

Voortgezet Onderwijs - VMBO en VO
Onder en naschoolse programma's Over Y College: Diverse onderschoolse en naschoolse programma's gedurende het schooljaar in het kader van het cultuurcoachproject

Speciaal Onderwijs - S(V)O
Kunstlessen Kolom Praktijkcollege
Wekelijkse Graffiti en Fotografie keuzevakken voor leerlingen gedurende het schooljaar onder schooltijd.

Kunstlessen Kentalis Signis
Lessenseries van 3 lessen voor dove- en slechthorende kinderen, groepen 1 t/m 8.

Kunstproject Viertaal College
Driedaags Kunstproject 'een stad vol zintuigen' voor 80 leerlingen met een rondleiding, 6 workshops en een presentatie door de school.

Cultuurcoach
Noordje werkte met cultuurcoaches Sarah Oortgijs (Botteloef) en Eva Lute (Over Y College). Kinderen en jongeren hebben middels dit programma onder schooltijd en tijdens na schoolse cursussen kennis kunnen maken met verschillende disciplines waaronder fotografie, video, dans, rap, beeldende kunst, schrijven en acteren.

De cultuurcoach stelt het programma samen in overleg met de school en coördineert de lessen. De lessen werden gegeven door professionals vanuit de betreffende disciplines.
Bij de Botteloef vullen de professionals de lessen in vanuit het Schrijflab op School, waar taal & beeld centraal staan. Tijdens deze lessen van het Schrijflab waren 3 extra begeleiders/ vrijwilligers aanwezig om de kinderen te kunnen ondersteunen maar ook om behulpzaam te zijn bij het herkennen van plezier en talent bij de leerlingen.

Leerlingen hebben dankzij dit programma hun talenten kunnen ontdekken en ondervonden aan welke disciplines zij plezier beleven.

Het naschoolse programma op het Over Y College werd gekoppeld aan het programma van Buro Z. Op deze manier konden we veel meer verdieping en continuiteit bieden aan de groep betrokken jongeren.
Onder schooltijd heeft de cultuurcoach in het kader van CKV meerdere programma's voor verschillende klassen aangeboden. Zo gingen de leerlingen naar Adam Music School, NXT Museum, This is Holland, Pathe, en via de CKV-fabriek kregen ze lessen live looping.

Vanaf september is cultuurcoach Eva Lute opgevolgd door Maartje van den Heuvel.

Niet-schoolgebonden activiteiten binnen Amsterdam

4-12 jaar

Noordjes Schrijflab

Noordjes Schrijflab is iedere maandag t/m donderdag geopend van 15.00-17.00 uur. Het schrijflab biedt huiswerkbegeleiding in een creatieve leeromgeving. Het is een derde plek naast school en thuis waar kinderen hun schoolwerk kunnen maken en waar ze zelfvertrouwen opbouwen. Door de aanwezigheid van meerdere vrijwilligers is er alle aandacht voor de kinderen.
Voor de pauze wordt schoolwerk gemaakt en oefenen de deelnemers met opdrachten die ze zelf meenemen of van Noordje krijgen op gebied van taal. Daarna gaan ze aan de slag met het schrijven van verhalen en/ of het maken van tekeningen. In het Schrijflab worden kinderen aangemoedigd om zoveel mogelijk vanuit hun eigen fantasie te werken en leren ze presenteren. Er is plek voor maximaal 15 kinderen. Er zijn per middag minimaal 3 vrijwilligers aanwezig en een coördinator.

Binnen het lopende programma van het schrijflab is er altijd ruimte om samenwerkingen aan te gaan of specifieke thema's te koppelen. In 2023 was dat onder andere:

- *Keti Koti Junior*
  De gastdocenten van Keti Koti Junior gaven ook bij Noordje na schooltijd lessen in het kader van Keti Koti.

- *Power of Water*
  Een uitwisseling tussen kinderen uit Suriname en Amsterdam, waarbij workshops bij Noordje werden gegeven rondom de reizende fototentoonstelling Power of Water.

- *Bewegingstheater MAN||CO*
  In februari gaven gaf MAN||CO twee weken lang workshops bij Noordje. Met filosofische dansworkshops deed MAN || CO inspiratie op voor hun nieuwe voorstelling *Op een Onbewoond* 6+.

- *Word een reporter!*
  De kinderen werkte in het najaar met coördinator Lana Leach aan de derde editie van Noordjes Krant: 'Leuk je te onmoeten'. De kinderen zijn als echte journalisten aan de slag gegaan. De krant staat in het teken van ontmoeting en

in dat kader hebben ze veel verschillende bijzondere personen ontmoet en geïnterviewd o.a. astronaut André Kuipers, sportpresentator Suse van Kleef, artiesten Luna en Creachick, schrijver Rian Visser., Illustrator Marieke van Ditshuizen en TikTokker Abbas.

Noordjes Schrijflab in van der pek
In samenwerking met Buurthuis van der Pek is het schrijflab op de maandag bij Noordje in het najaar verplaatst naar de Van der Pekbuurt.

Noordjes Schrijflab in de Oba de Banne
Het Schrijflab in de Oba de Banne biedt kinderen de mogelijkheid om op een rustige inspirerende plek samen een boek te lezen uit de Bieb en te worden geholpen met taal op verschillende manieren. Onder begeleiding van Noordjes vrijwilligers worden kinderen voorgelezen en gestimuleerd om zelf voor te lezen. Ook leren ze de magie van taal en beeld te ontdekken tijdens gastlessen van kunstenaars of schrijvers.

Noordjes Schrijflab in West
Noordje werd benaderd door Gianni da Costa die zich inzet voor Brazilianen zonder papieren: kinderen, jongeren en hun ouders. Van de ongedocumenteerden in Amsterdam vormen Braziliaanse arbeidsmigranten de grootste groep.
Gianni gaf aan dat er in Nieuw-West vraag is naar creatieve (taal)lessen voor ongedocumenteerde Braziliaanse kinderen. Dit resulteerde in een samenwerking met Noordje waarbij ze zich met haar project Noordjes Schrijflab Nieuw-West zich nu inzet voor deze groep kinderen.
In het Schrijflab worden elke zaterdag van 12.00 tot 14.00 uur creatieve taallessen gegeven. In totaal kunnen er maximaal 30 kinderen deelnemen. Verdeeld over twee verschillende ruimtes is er een groep jonge kinderen (uit groep 3 en 4) én een groep oudere kinderen (uit groep 5 t/m 8). Een docent – een kunstenaar of schrijver – geeft creatieve lessen aan de oudere kinderen. Een coördinator en een vrijwilliger gaan met de jonge kinderen aan het werk. De jongste kinderen spreken weinig Nederlands. Daarom wordt er veel met taal gedaan, zoals voorlezen, het aanleren van Nederlandse liedjes en samen zingen.

Zomermarkt
De zomermarkt is het afsluitingsfeest voor alle kinderen van het Schrijflab, de boekenclub, hun familie en vrienden, kinderen kunnen zich inschrijven voor de zomeractiviteiten en voor het nieuwe schooljaar. Tevens presenteren kinderen hun eigen werk en is er van alles te doen.

Noordjes Online Boekenclub
Een project dat is ontstaan in de coronatijd om contact met de kinderen te houden. Kinderen uit groep 4 tot en met groep 8 worden online voorgelezen en lezen zelf ook stukjes voor. Onder begeleiding van vrijwilligers praten ze over de verhalen en illustraties. Soms komt er een schrijver op bezoek om te vertellen over het boek dat gelezen wordt en om alle vragen van de kinderen te beantwoorden. Het project draagt bij aan taal- en leesvaardigheid en bevordert leesplezier. De kinderen krijgen van Noordje allemaal de boeken die ze met de boekenclub lezen. In 2023 hebben 49 kinderen samen meer dan 200 boeken gelezen.

Noordje naar het Museum
Met Noordje naar het Museum maken kinderen 12 zaterdagen per jaar kennis met hedendaagse kunst en kunst van de oude meesters in de verschillende musea die Amsterdam rijk is. Met een groep van 15 kinderen gaan de museumdocenten op pad met het openbaar vervoer, vaak al een avontuur op zich voor de kinderen. Tijdens deze excursies worden de docenten ondersteund door een team van gemiddeld 3 vrijwilligers. Na het museumbezoek is er lunch bij Noordje en gaan ze aan de slag met een verwerkingsopdracht in de Kazerne.

De kinderen gingen naar Huis Marseille, Hermitage, Stedelijk Museum, Arti en Amicitae, Nieuwe Kerk, Art Zuid, Wereldmuseum, Rembrandthuis, Het Schip, Joods Historisch Museum en Rijksmuseum. Het Amsterdam Light Festival hebben we helaas moeten annuleren wegens het weer.

Noordje in 't Wild
Onder begeleiding van kunstenaar Nienke Sybrandy trokken verschillende groepen kinderen er vijf zaterdagen (voor- en najaar) op uit om de natuur in het Vliegenbos Amsterdam Noord door het jaar heen te verkennen.
Na deze expeditie maken de deelnemers bij Noordje in Kazerne Z een kunstwerk met de onderweg verzamelde materialen. Er zijn vrijwilligers mee om de groep extra te begeleiden bij de wandeling en de opdrachten.

Noordjes Kunstacademie
Op vrijdagmiddag komen kinderen naar de kunstacademie in Noordjes Kazerne Z.
Bij Noordjes Kunstacademie leren de deelnemers verschillende teken- en printtechnieken en experimenteren ze met verschillende materialen. Er wordt altijd toegewerkt naar een eindpresentatie. De kunstacademie op vrijdag bestaat uit groep 1: 6-9 jaar en groep 2: 10-12 jaar.

Wegens succes is in het najaar van 2023 is de Kunstacademie uitgebreid met de maandag groep onder begeleiding van Barbara van den Berg. Dit was mogelijk omdat het Schrijflab op de maandag werd verplaatst naar Buurthuis van der Pek.

Zomer met Noordje- 'Leuk je te onmoeten'
Tijdens de eerste drie weken van de zomervakantie gingen kinderen van 6-13 jaar in samenwerking met kunstenaars en schrijvers aan de slag met kunst workshops en creatief schrijven rondom het thema 'ontmoeting'. Daarbij schrijven ze over wie ze zo graag zouden willen ontmoeten, zoeken ze naar de mooiste ontmoetingsplek of ze creëren een ontmoeting tussen kunst van hedendaagse kunstenaars en die van oude meesters.
De 12 workshops vonden plaats op maandag t/m donderdag
Er werd toegewerkt naar een eindpresentatie voor ouders en familie waarin de gemaakte werken worden getoond.

Zomerschool Amsterdam Noord – 'Helden!'
Noordje werkt inmiddels al 12 jaar samen met SKC- Stichting voor Kennis en sociale Cohesie in de ontwikkeling en uitvoering van de Zomerschool in Amsterdam Noord.
De Zomerschool vond plaats in 4 verschillende wijken: Waterlandplein, Molenwijk, de Vogelbuurt en de Banne.
De zomerschool is geprogrammeerd in de laatste drie weken van de zomervakantie op maandag t/m donderdag van 10.00-15.00 uur. In de ochtend ligt de nadruk op taal, en in de middag op kunst. *Het* thema dit jaar was 'Helden!' met deelthema's: 'klassieke helden', 'moderne helden' en 'mijn helden'.
Tijdens de zomerschool werden 80 workshops gegeven vanuit Noordje. Bij de workshops waren vrijwilligers vanuit Noordje aanwezig ter ondersteuning.
De eindpresentatie was in het Zonnehuis in Amsterdam Noord.

Noordje en het Beeldenbos
Afgelopen jaren is een mooie samenwerking ontstaan met Beeldenbos Amsterdam- Noord achterin het Vliegenbos. Er zijn verschillende activiteiten geweest zoals vogelhuisjes maken. Er staat een mooi paviljoen waar we terecht kunnen voor deze acitiviteiten.

Noordjes Pinksterwandeling
Op Tweede Pinksterdag konden families een speciaal door de docenten van Noordje samengestelde route Noord ontdekken, of leerden ze het met nieuwe ogen bekijken! Onderweg kregen de wandelaars een ijsje bij ijssalon 'Ijskoud de beste'. Doordat het in het Parool heeft gestaan zijn er meer dan 60 wandelaars geweest tijdens deze 2e editie.

Noordje in 't Groen
Het project Noordje in 't Groen is een kunstacademie gekoppeld aan de natuur en vond plaats in het paviljoen van Beeldenbos Amsterdam Noord. Wegens te weinig aanmeldingen hebben we dit project niet meer herhaald.

Evenementen
Jaarlijks organiseert Noordje activiteiten die we inmiddels onze tradities kunnen noemen.

Eerste Hulp bij Lampionnen en Surprises
De novembermaand staat in het teken van Eerste Hulp Bij…. Ieder jaar komen kinderen onder begeleiding van docenten en hulp van vrijwilligers hun surprise maken. Zo neemt Noordje graag de Lampionnen- en Surprisestress die bij sommige ouders aanwezig is uit handen!

KrijtJeRot! 'Waar ben jij?'
Op Hemelvaartsdag is het inmiddels vaste prik dat kinderen komen krijten bij Noordje. Dit jaar was een record met meer dan 50 kinderen.

Samenwerkingen
Workshops tijdens 24H Noord
Alles is Noord festival Noorderpark
Jubileumviering A Lab
Opening Buuf & Buur
Buurtactiviteit van de Kromhouthal-Hamerkwartier
Workshops voor kunstveiling Kindcentrum Wijs
Excursie naar ITA
Workshops voor nieuwkomers via Taartrovers
Kinderprinsengrachtfestival met ouders en kinderen.

12-18 jaar
Noordjes Kunstacademie
Op donderdagavond komen kinderen naar de kunstacademie in Noordjes Kazerne Z. Bij Noordjes Kunstacademie leren de deelnemers van beeldend kunstenaar Nanna Lahn verschillende teken- en printtechnieken en experimenteren ze met verschillende materialen. Ze krijgen ook een deel theorie en leren over de oude meesters en de hedendaagse kunstenaars. Er wordt altijd toegewerkt naar een eindpresentatie De kunstacademie op donderdagavond bestaat uit leerlingen van 12 jaar en ouder.

>18 jaar
a.s.r klusdag
Vrijwilligersbijeenkomsten
Februari - "werken met de kinderen van Noordje" (feb) met onderwijsdeskundige Thomas Aafjes
Juni – "kinderen met autisme en ADHD" presentatie door Praktijk Rood, expertisecentrum voor kind en jeugd
Conferentie 'Writing Our World' - internationale schrijflabs in Edinburgh
Presentatie OCP
Bezoekers en deelnames van ouders tijdens presentaties en evenementen zoals Noordjes Kunstacademie, Zomerfeest, Zomerschrijflab, Zomerschool, Excursies, Pinksterwandeling, Krijt je Rot, Eerste Hulp bij Surprises.
Vrijwilligers die betrokken zijn bij alle activiteiten van Noordje gedurende het jaar.

De Stem van Amsterdam – Noordje representeert de kinderen en jongeren van Noordje tijdens de brainstormsessies van 75 Amsterdammers in aanloop naar de festiviteiten van Amsterdam 750.
Cultuurtafel Amsterdam Noord – Noordje is lid geworden van het algemeen bestuur van de cultuurtafel.
Overleg Aanpak Noord

Prestatieoverzicht 2023

		Aanvraag lessen 2023	Gerealiseerd lessen 2023	Aanvraag deelnemers 2023	Gerealiseerd deelnemers 2023
Totaal					
Schoolgebonden activiteiten binnen amsterdam	**PO**	**455**	**271**	**400**	**693**
	VMBO	**48**	**66**	**200**	**1375**
	VO	**24**	**0**	**100**	**0**
	S(V)O	**45**	**108**	**30**	**245**
Totaal		**572**	**445**	**730**	**2313**
Niet schoolgebonden activiteiten binnen Amsterdam	**4-12 jaar**	**851**	**584**	**1080**	**1331**
	12-18 jaar	**75**	**29**	**300**	**39**
	>18	**42**	**433**	**215**	**459**
Totaal		**968**	**1046**	**1595**	**1829**
Totaal Amsterdam		**1540**	**1491**	**2325**	**4142**
Activiteiten buiten Amsterdam			**1**		**25**
Totaal Buiten Amsterdam			**1**		**25**
Digitale activiteiten		**30**	**160**	**30**	**49**
Totaal Digitale Activiteiten		**30**	**160**	**30**	**49**

	Aanvraag lessen	Gerealiseerd lessen	Aanvraag deelnemers	Gerealiseerd deelnemers
Schoolgebonden activiteiten				
Buiksloterweerschool groep 6,7,8		15		100
Keti Koti Junior groep 6,7,8		8		180
Zeven Zeeen kinderboekenweek		2		18
Amsterdam Schrijflab op de Botteloef		132		100
Theater(Merijn) & Dans (DAT) (verschil. blokken en groepen)		34		36
Beeldende vorming (Merel & Annegien) (verschil. blokken en gr)		29		96
Kunstschooldagen 2023 2 dagen		6		105
Cursussen via St. Wijsneus, Breed-Uit - Blok 2		16		16
Cursussen via St. Wijsneus, Breed-Uit - Blok 3		9		16
Cursussen via St. Wijsneus, Breed-Uit - Blok 1 (23/24)		16		16
Elzenhage, Kunstlab bij Noordje (start nov 22)		4		10
TOTAAL PO	**455**	**271**	**400**	**693**
Cultuurcoach Over Y College Eva		43		665
Cultuurcoach Over Y College Maartje		23		710
TOTAAL VMBO	**48**	**66**	**200**	**1375**
Geen		0		0
TOTAAL VO	**24**	**0**	**100**	**0**
Kolom Praktijkcollege schooljaar 22/23 - blok 2 (jan)		12		15
Kolom Praktijkcollege schooljaar 22/23 - blok 3 (feb-apr)		17		10
Kolom Praktijkcollege schooljaar 22/23 - blok 4 (mei-jul)		19		10
Kolom Praktijkcollege schooljaar 23/24 - blok 1 (sep-nov)		14		10
Kolom Praktijkcollege schooljaar 23/24 - blok 2 (nov - jan 24)		14		10
Kentalis Signis - maart 2023		19		60
Kentalis Signis - juli 2023		5		50
Viertaal College (3 dagen waarvan op 1 dag 6 workshops)		8		80
TOTAAL SVO	**45**	**108**	**30**	**245**
TOTAAL SCHOOLGEBONDEN ACTIVITEITEN	**572**	**445**	**730**	**2313**
Niet Schoolgebonden activiteiten				
Noordjes Schrijflab in Kazerne Z -schooljaar 22/23 (jan-jul)		96		72
Noordjes Schrijflab in Kazerne Z - schooljaar 23/24 (sep-dec)		44		52
Zomermarkt		1		82
Noordje naar het Museum		11		139
Noordje in t Wild		5		49
Noordje in het Beeldenbos - jan 23		1		10
Noordje in het Beeldenbos - mrt 23		1		7
Noordje in het Groen - voorjaar 23		1		3
Noordjes Kunstacademie - najaar 22 - doorloop 23 - 2 groepen		8		22
Noordjes Kunstacademie voorjaar 23 - 2 groepen		30		33
Noordjes Kunstacademie najaar 23 - doorloop 24- 3 groepen		30		42
Zomerschool Amsterdam Noord		71		93
Noordjes Zomerschrijflab 2023		12		133
Noordjes Schrijflab in de OBA BAnne - schooljaar 22/23		31		55
Noordjes Schrijflab in de OBA BAnne - schooljaar 23/24		17		41
Noordjes Schrijflab West		29		30
Noordjes Schrijflab in Buurthuis Vd Pek		13		20
Noordjes Pinksterwandeling 2023		1		62
24H Noord		1		11
A-Lab		1		15
Alles is Noord		1		50
Buuf en Buur		1		15
Hamerkwartier/Kromhouthal okt 2023		2		30
Kindcentrum Wijs - lessen Nanna dec 23		8		30
Noordje naar ITA - dec 23		1		25
Taartrovers (Nanna)		1		20
Eerste Hulp bij Lampionnen		2		27
Eerste Hulp bij Surprises		2		43
Knijt je Rot		1		53
Noordjes Online Boekenclub		160		49
Kinderprinsengrachtfestival		1		18
TOTAAL 4-12 jaar	**851**	**584**	**1080**	**1331**
Noordjes Kunstacademie - najaar 22 - doorloop 23		10		12
Noordjes Kunstacademie voorjaar 23 -		15		12
Noordjes Kunstacademie najaar 23 - doorloop 24		4		15
TOTAAL 12-18 jaar	**75**	**29**	**300**	**39**
Asr klusteam		1		12
Vrijwilligersbijeenkomst 24 februari		1		18
Vrijwilligersbijeenkomst 2 juni		1		18
Presentatie OCP		1		6
Ouders presentaties (kunstacademie 8 x, zomerfeest, zomerschrijflab, zomerschool, excursies, pinksterwandeling, Knijt je Rot, EHBO)		15		300
Vrijwilligersdeelnames		410		
De stem van Amsterdam 750 co- creatiesessie		1		75
Cultuurtafel Amsterdam Noord		3		30
TOTAAL >18	**42**	**433**	**215**	**459**
TOTAAL NIET SCHOOL GEBONDEN ACTIVITEITEN	**968**	**1046**	**1595**	**1829**
TOTAAL AMSTERDAM	**1540**	**1491**	**2325**	**4142**
Activiteiten buiten Amsterdam				
Conferentie Edinburgh		1		25
TOTAAL BUITEN AMSTERDAM	**0**	**1**	**0**	**25**
Digitale Activiteiten				
Online boekenclub		160		49
TOTAAL DIGITALE ACTIVITEITEN	**30**	**160**	**30**	**49**

Uitgelicht!

Keti Koti Junior
Het Nationaal Instituut Nederlands slavernijverleden en erfenis (NiNsee) en Noordje – kunsteducatie en taalontwikkeling voor kinderen en jongeren in Amsterdam Noord - ontwikkelden samen een (kunst)educatief programma voor basisschoolleerlingen rond Keti Koti, de afschaffing van de slavernij in Suriname en de Nederlandse Antillen. Acht klassen van basisscholen IKC Zeven Zeeën, Het Wespennest en de IJdoornschool deden mee aan deze pilot van Keti Koti Junior in Noord. De leerlingen kregen een informatieve les van het NiNsee, een kunstles van een kunstenaar van Noordje en het project sloot af met de Keti Koti Junior Show in het Zonnehuis.

Tijdens de lessen worden de pijnlijke kanten van de onderbelichte slavernijgeschiedenis op een luchtige manier bespreekbaar gemaakt. De kunstenaars en kunstdocenten brengen de geschiedenis dicht bij de belevingswereld van de leerlingen.

Een tentoonstelling van de werken was te zien in de centrale hal van het Stadsdeelkantoor en toonde de werken die de leerlingen maakten tijdens de kunstlessen van Noordje, in samenwerking met kunstenaars en kunstdocenten Edson Bruno Filho, Kenneth Aidoo en Cheyenne Pattiwaël & Anisa Demirci.

Noordjes presentatievideo is via onderstaande video te bekijken

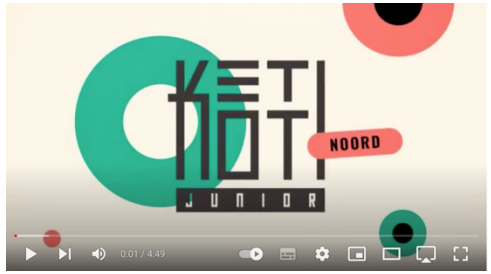

Surinameproject
Villa Zapakara is een museum voor kinderen en jeugd die een fotoproject over klimaatverandering en de stijging van de zeespiegel hebben gerealiseerd met kinderen van groep 7 en 8 lagere school en kinderen van de middelbare school, jaar 1 en 2.

Zij deden dit project in de vijf districten van Suriname met kinderen in de naschoolse opvang. De kinderen maken in een workshop digitale fotografie, foto's van hun directe omgeving waarin de doorwerking van klimaatverandering zichtbaar is (in Suriname is dit heel zichtbaar en de realiteit in hun dagelijkse leven). Uit alle foto's wordt door de kinderen uiteindelijk een tentoonstelling samengesteld die door alle districten reist.

De fotografie resultaten van de expositie 'Zie de wereld door jouw fotolens' werden ook gedeeld met kinderen in Nederland. Waarbij de expositie te zien was op in Amsterdam Zuid-Oost en Amsterdam Noord.

Onder leiding van theatermaker Dorothy Blokland wordt voor kinderen vanaf juli 2023, de fotoexpositie gebruiken als inspiratie voor een vervolgproject getiteld 'Power of Water' waarbij fotografie en spokenword een rol zullen spelen. Dorothy zal zowel in Nederland als daarna weer in Suriname (en wellicht het Caribische gebied) workshops verzorgen in samenwerking met het Villa Zapakara team. Dit project wordt georganiseerd in samenwerking met Master Creative Producing and DAS Research: Lectoraat van de Academie van Theater en Dans in Amsterdam, geïnitieerd door het project Climate Imaginaries at Sea.

Dorothy Blokland over de workshop 'Power of Water' bij Noordje: Tijdens de workshop 'foto verhalen' maken de kinderen op eenleuke manier kennis met Suriname door middel van foto's die gemaakt zijn door kinderen uit de verschillende districten. We gebruiken al onze zintuigen om het werk te ervaren en onze mening erover te delen. Door middel van theateroefeningen en korte schrijfoefeningen zullen er korte teksten ontstaan die iets bijzonders zeggen over iedere foto. Deze speciale teksten geven we terug aan de kinderen van Suriname. Neem vooral je zintuigen mee om Suriname op een unieke manier te ontdekken!

Dorothy Blokland is een theatermaker en spoken word-artiest. Haar werk draait om het ontdekken van de kracht van persoonlijke verhalen. Ze gelooft dat iedereen een uniek verhaal heeft en dat het delen van deze verhalen kan bijdragen aan het begrip en de verbinding tussen mensen. Als theatermaker heeft ze diverse voorstellingen gemaakt waarin persoonlijke verhalen centraal staan. In haar spoken word-optredens combineert ze storytelling met poëzie en muziek.

De eerste workshops hebben in mei 2023 plaatsgevonden. In juni 2024 worden deze vervolgd.

Foto's Villa Zakapara en Noordje

Kunstacademie
Vanaf het begin van Noordjes activiteiten programmeerde zijn de kunstacademie die in aanvang bestond uit een 4-lesseneeks gericht op een specifieke kunstdiscipline zoals fotografie, tekenen, ontwerpen. Vanaf 2018 is kunstenaar Nanna Lahn gestart met voor- en najaarscursussen van 15 lessen per periode. De werkwijze richt zich op kennismaking met introducties op de kunstgeschiedenis en de hedendaagse kunstwereld.
De kunstacademieleerlingen leren tijdens de kunstacademie verschillende technieken op het beeldende vlak, waaronder tekenen, schilderen, druktechnieken, beeldhouwen en meer. Zij worden individueel begeleid en beoordeeld.
De kinderen starten in de jongste groep en stromen door naar de 12+ groep. Sommige leerlingen van de kunstacademie hebben een portfolio op kunnen bouwen die ze gebruiken bij de toelating op een kunstopleiding.
De kunstacademie groepen gingen in 2023 ook op excursie naar de kinderboerderij de Buiktuin en De Hortus Botanicus.

Er zijn 2 groepen voor kinderen van 6-8 en 9-12 jaar oud en 1 groep voor jongeren van 12-16 jaar oud.
In het najaar is wegens wachtlijsten voor kinderen in de leeftijd van 6-12 jaar een 4e groep opgestart.

Samenstelling deelnemers
Inmiddels is er een doorstroom van de Schrijflab kinderen naar de Kunstacademie gerealiseerd. Dit zijn doorgaans de kinderen die al langer bij Noordje komen voor het Schrijflab en die deelnemen aan Noordje naar het Museum en die via onze Schrijflabcoordinator worden gewezen op de academie.
Noordje rekent per les 7,50 per kind, en voor kinderen waarvan we weten dat ze een stadspas hebben bieden we dit gratis aan.

Internationale Conferentie ‘Writing Our World’ – Edinburgh

Met Noordjes Schrijflab maakt de organisatie sinds 2013 deel uit van een internationaal netwerk van schrijfcentra. Het netwerk bestaat uit ca 20 organisaties, die geïnspireerd zijn op het model van 826 National (het hoofdkantoor van meerdere schrijflabs in Amerika). Deze Schrijflabs zijn gericht op taalontwikkeling door middel van creatief schrijven voor de jeugd.

Het netwerk komt (vanaf 2023) tweejaarlijks bijeen om de krachten te bundelen. Daartoe zijn in Stockholm (2013), Dublin (2014), Milaan (2014), London (2015) en in Edinburgh (2023) bijeenkomsten en conferenties geweest. Noordje verzorgde in 2018 in Amsterdam de conferentie Word Up! Nice to meet you in Amsterdam waar 16 internationale partnerorganisaties bij aanwezig waren en grondlegger van 826 Dave Eggers de hoofdgast was.
In 2025 vindt de volgende bijeenkomst plaats in Stockholm, georganiseerd door de organisatie Berättarministeriet.

Welcome

826 National
Fighting Words
Fighting Words NI
Story Planet
Super Power Agency
Pigeons and Doves
Porto delle Storie
100 Story Building
W*ORT
Scuola Holden's Fronte del Borgo
Little Green Pig
Ministry of Stories
Story Factory
The Story Works
Grimm & Co
The Bank of Dreams and Nightmares
La Grande Fabbrica Delle Parole
Noordje
Berättarministeriet

Introduction

Fáilte gu Alba!
Welcome to Scotland!

On behalf of the planning committee (Kait, Liz, Nicky, Hilary and Deborah) and the Super Power Agency, welcome to Edinburgh also known as the 'Literary City.' We have a great conference planned and I hope you are ready and excited to be in community with your colleagues from across the globe. Please join me in thanking the Hawthornden Foundation for funding this year's conference.

The theme of our three days together is 'Strengthening our organisations, our network and our shared purpose.' After so long apart (thanks Covid!), the conference is a good time for us to come together as a network, learn from one another and offer each other advice and support where and when we can. We've taken your suggestions for topics and created a schedule that we think provides opportunities for people to learn and share. We've tried to not pack too much into our time together and made sure to create time for people to talk and reflect on what's being discussed. It's your conference so please make the most of it.

The Writing Our World network of 826-inspired organisations works with as many as 150,000 young people worldwide, making us one of the largest networks of its kind. We are a movement that is creating real change for young people in the communities we serve. The conference is a good time for us to firmly decide what our network is and how to best move forward together. We created a charter and made some decisions before the pandemic separated us; we'll spend some time revisiting these to make sure we all still agree. I hope you are as excited for this conference as I am! Let's get started!

Sincerely

Gerald Richards
Founding CEO
Super Power Agency

Zomer met Noordje – leuk je te ontmoeten

Tijdens de zomervakantie was er speciaal voor de kinderen die niet op vakantie gaan en zijn 6 weken lang iets te doen bij en met Noordje.
De eerste drie weken stonden in het teken van workshops bij Noordje rondom het thema ‘Leuk je te Ontmoeten’ en de laatste drie weken konden ze deelnemen aan de zomerschool met het thema ‘Helden’. De zomerschool vond plaats op 4 verschillende lokaties in Amsterdam Noord.
Dat Noordje de eerste drie weken programmeert is ontstaan tijdens corona, toen de kinderen heel lang thuis hadden gezeten. We hebben gemerkt dat er nog steeds interesse en behoefte is, en om die reden is dat aanbod blijven bestaan.

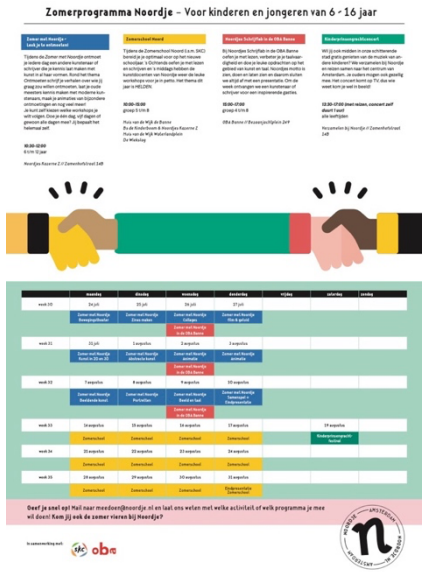

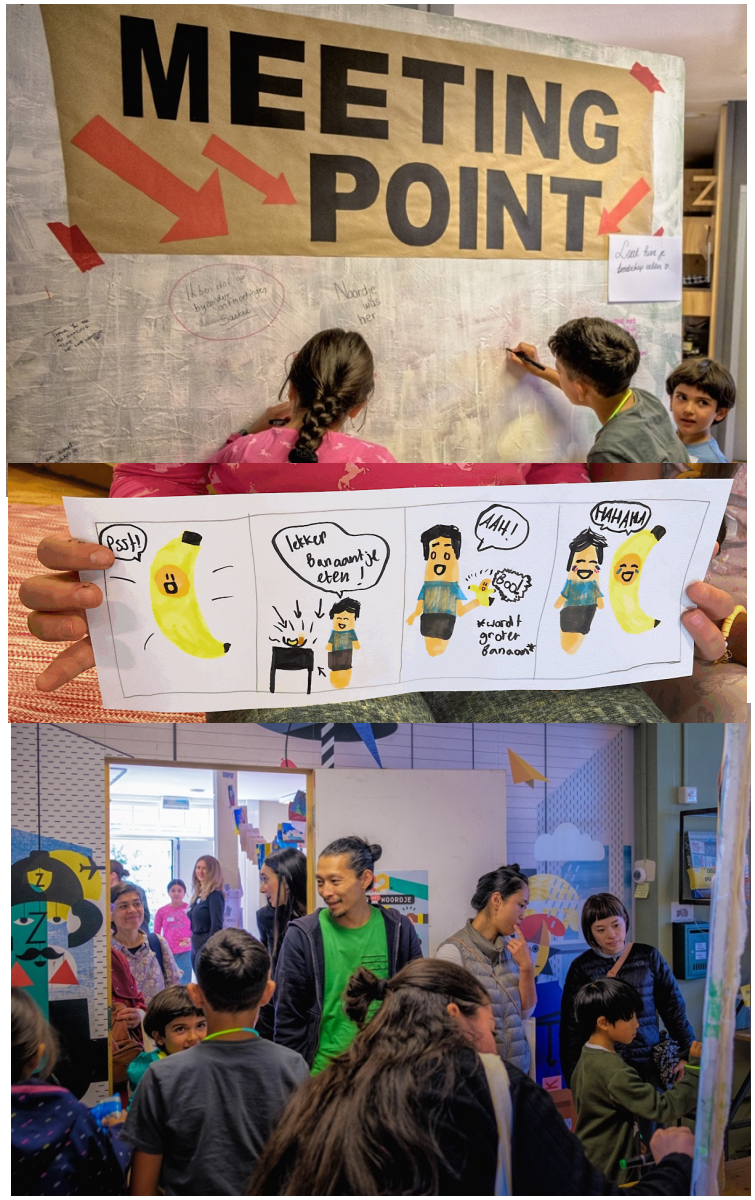

Noordje naar het Museum

Noordje bezocht verschillende musea in de stad 1 zaterdag in de maand. Kinderen verzamelen om 10.00 uur bij Noordje om op excursie te gaan naar een museum, weer te lunchen bij Noordje en daarna creatief aan de slag te gaan tot 15.00 uur. Het reizen gaat per openbaar vervoer. De ondersteuning van vrijwilligers is dan ook een belangrijk onderdeel.
Beeldend kunstenaars en museumdocenten Nynke Deinema en Nanna Lahn hebben de afgelopen jaren de kinderen van Noordje opgeleid tot echte kunstkenners en makers.
Bij Noordje naar het museum komen zowel kinderen van de boekenclub, het schrijflab en de kunstacademie samen.
De (beeld)verslagen van de musea zijn te vinden op [Noordjes blog]

noordje

Met Noordje naar Sol Lewitt

In het Joods Museum is nu een bijzondere tentoonstelling te vinden met werk van de beroemde kunstenaar Sol Lewitt. Op een regenachtige zaterdag bezoeken wij deze tentoonstelling vol kleuren.

In een hoek hangen grote, kleurrijke schilderijen. Als de juf een kleurencirkel laat zien ontdekken wij dat Sol Lewitt expres de kleuren heeft gebruikt die tegenover elkaar staan op het kleurenspectrum, dat zijn de complemenetaire kleuren.

Hierna bespreken wij de grote muurschildering die speciaal voor deze tentoonstelling is gemaakt. In het midden zien wij een ster die symbool staat voor het Joodse geloof en wij bedenken welk symbool wij zelf zouden kiezen voor het midden. Voor sommigen is dat een ster en een maansikkel als symbool voor hun Islamitische geloof en anderen willen liever een grote draak in het midden.

Bij de tentoonstellig zijn er veel strepen te zien; horizontale, verticale, diagonale! Sommige kinderen weten al welke richtingen dat zijn. Wij bespreken ook de bijzondere werkwijze van Sol Lewitt, hij maakte vaak niet zelf het werk, maar hij bedacht het idee en liet anderen het uitvoeren. Kan het idee het kunstwerk zijn of gaat het om wie het maakt? De kinderen hebben hier uitgesproken meningen over.

Noordjes Kunsthal
In Noordjes ondernemingsplan 'Basis en ruimte voor de jeugd' 2021-2024 was MuseumZ - een museum voor de jeugd - een van de speerpunten van Noordjes beleid.

Begin 2023 hebben we daar een aanzet voor gemaakt.
Uit gesprekken met de Gemeente Amsterdam Noord bleek het enthousiasme vanuit het stadsdeel ten aanzien van een kindermuseum in Amsterdam Noord.
Hierop hebben we een onderzoekstraject ingezet, een plan van aanpak gemaakt en gesprekken met de gemeente, betrokkenen en collega's uit het veld gevoerd.

In april 2023 kwam tijdens een projectpresentatie bij Orange Capital Partners (OCP) de ambitie van Noordje voor een museum voor de Jeugd ter sprake. De koppeling werd gemaakt met het Pulse Pand op het Buikslotermeerplein dat de investeringsmaatschappij in beheer heeft. Vanaf dat moment kwam de planvorming in een versnelling.

In samenwerking met ontwerpbureau OPERA Amsterdam en studio Louter werd een brainstormsessie georganiseerd om het verhaal van Noordje te verwerken in de ontwikkeling van een inhoudelijk concept, met grondplan, visuals en een raamwerk voor de verbouwing.

De resultaten van deze sessie zijn een heldere visie, die aansluit op de startambitie en de plannen voor een kindermuseum van Noordje in 2007: Noordjes Kinderkunsthal.

Voor dit concept werd teruggegrepen naar de naam Noordjes Kinderkunsthal, waarbij de toevoeging 'kinder' werd weggelaten, in verband met de doelgroep jongeren die Noordje inmiddels bedient.

Het plan voor het museum hebben we inhoudelijk, organisatorisch en financieel uitgewerkt onder de titel Noordjes Kunsthal met als uitgangspunt de locatie op het Buikslotermeerplein in het Pulse pand.

De planpresentatie naar OCP heeft plaatsgevonden in oktober 2023 en in november 2023 hebben wij een huurvoorstel gedaan op basis van maatschappelijke huur.

Op grond van deze ontwikkelingen werd besloten om het complete plan voor Noordjes Kunsthal op het Buikslotermeerplein op te nemen in Noordjes beleid 2025-2028.

Beeld: OPERA- Amsterdam

Noordjes Kunsthal is een tentoonstellingsruimte met kunst van gerenommeerde kunstenaars waar de jeugd zich aan de hand van deze kunst in alle diversiteit laat inspireren om zich te manifesteren in woord en beeld en zich kan presenteren aan iedereen.

Organisatie

Directeur Saskia Noordhuis – 1,0 fte
Projectadministratie Ramona de Wit - 0,4 fte
Coördinator Schrijflab Noordjes Kazerne Lana Leach- 0,5 fte
Projectleider Barbara Tepper - 0,6 fte
Vrijwilligerscoördinator Veerle Ruis- 0,3 fte
Coördinator Schrijflab in de Wijk Lisette Segers - 0,2 fte
Coördinator Boekenclub - Gideon Bouwens (vrijwilliger)- 0,2fte

Cultuurcoach PO Sarah Oortgijs(freelance) - 0,3 fte
Cultuurcoach PO Eva Lute/Maartje vd Heuvel (freelance) - 0,3 fte

Algemene zaken Peter Noordhuis (vrijwilliger) - 0,4 fte
Sponsormedewerker Cor Visser (vrijwilliger) - 0,4 fte
Coördinatie Schrijflab Shani-Qwa Adriaan (vrijwillliger) - 0,2 fte
Beheer website – Brigitte Schapendonk (0,1 fte)

Boekhouding Administratiekantoor E. Bijsterbosch
Vormgeving op projectbasis Jelle Post

Stichting Noordjes Kinderkunst
Noordje is een ANBI instelling:
Stichting Noordjes Kinderkunst.
RISN(fiscaal nummer): 8187.76.389.B.01.
KvK-nummer: 34288794.
Post- en bezoekadres: Zamenhofstraat 14B, 1022 AC Amsterdam.
Functies en namen van de bestuurders:
Voorzitter: Gabriël van Rosmalen
Secretaris: Elijah Alvares
Penningmeester: Youssef Ghazouani
Bestuurslid: Merel van Deursen
Bestuurslid: Hajo Reinders

De stichting is georganiseerd volgens het bestuur+directie-model, volgens de Cultural Governance.

Het beloningsbeleid bestuur:
De bestuursleden genieten, buiten een niet-bovenmatige vergoeding van de door hen terzake van hun werkzaamheden gemaakte kosten, geen honorarium.
De directeur wordt aangesteld door het bestuur op basis van een fulltime contract. De beloning wordt door het bestuur vastgesteld.

De financiële verantwoording: Zie bijgaande balans en resultatenrekening 2023

Samenwerkingen, waaronder
Stichting Wijsneus -Talentontwikkeling
Stichting voor Sociale Kennis en Cohesie - Zomerschool Noord
NiNsee
Wereldmuseum
Beeldenbos Amsterdam Noord - excursies en activiteiten
Scholen PO in Amsterdam Noord - diverse onder- en naschoolse programma's
Scholen VO in Noord - diverse onder- en naschoolse programma's
Scholen S(V)O in Amsterdam
Botteloef - Cultuurcoachtraject
Over Y College - Cultuurcoachtraject
Mocca - Cultuurcoachtraject
Verschillende musea in Amsterdam (Noordje naar het Museum)
DAS Graduate - Villa Zakapara Suriname
Stichting Hamerkwartier - workshop in het kader van verbinding bewoners (kinderen)
a.s.r. verzekeringen- jaarlijkse klusdag team
Gianni Da Costa – Samenwerking ihkv Noordjes Schrijflab West
Mentha Capital – vrijwilligerswerk tijdens de zomeractviteiten
Jelle Post - vormgeving
Praktijk Rood – vrijwilligersbijeenkomst
Thomas Aafjes – Onderwijskundige vrijwilligersbijeenkomst

School der Poëzie- jureren Poëzierevue
Cultuurtafel Amsterdam Noord
Stichting JAM- kunstschooldagen
Kinderprinsengrachtfestival
A-lab
Taartrovers
Amsterdam 750 - De stem van Amsterdam 750
Ympact 020
Alliance of Youth Writing Centres

Freelance docenten
Aby Hartog, André Accord, Anisa Demirci, Annegien Haselager, Anne Piet Hofstede, Annete Benedictus, Annick van der Hoest, Barbara van den Berg, Brigitta Boon, Edson Bruno Filho, Eva Gouda, Caroline Kramer, Caroline Ligthart, Celine Maat, Chantel Frankfort, Cheyenne Pattiwaël, Claire van der mee, Daan van Dijk, Daniel Englisch, Demi van den Wollenberg, Eline Krus, Elspeth Pikaar, Francoise Bolechowski, Hanane El Ouardani, Hannah van Binsbergen, Hellen Okx, Hilde Tuinstra, Ilse Krabben, Inge Roseboom, Itie Langeland, Jean Koolen, Jelle Pieters, Joep Hegger, Jolinda Lang, Josine Timmer, Jowi Schmitz, Kenneth Aidoo, Leah Sands, Lotte Driessen, Marc de Leeuw, Marcia van Tulder, Marieke van Ditshuizen, Marije Uitdehaage, Mark Weemen, Martine van der Horn, Maud de Vries, Megan van Kessel, Merel Overgaag, Merlijn Runia, Michelle van Beek, Moniek van der Kaaden, Michelle de Vaan, Myra Emmen Riedel, Nanna Lahn, Nilton Moreira da Silva, Nynke Deinema, Nathalie Wheel, Nienke Sybrandy, Olga Timmer, Roma Koolen, Roxana Houshmand, Sandra Hoogeboom, Sanna Prins, Sarah Oortgijs, Saskia van der Wiel, Kayley Schoorel, Yasmine Majoor, Stefanie van Zal, Hagar Schuringa, Ahmad Abazaid, Rivelino Rigers, Georgios Lazakis, Helga van Stralen, Judith Segers, Ben Hartman, Sander Bosman, Rabia Hashmat, Serin Utlu, Tineke Hoogeboom.

Vrijwilligers
Aan Noordje is een groot netwerk van vrijwilligers verbonden die 1 of meerdere malen per maand hun tijd doneren aan de kinderen voor in het Schrijflab en ondersteuning bij de andere creatieve kunst- en taalworkshops van Noordje op school en in de wijk.
Het aantal vrijwilligers is inmiddels over de 100. Dit bestand is continu in beweging. Bijna iedere week meldt zich een nieuwe vrijwilliger aan. Per week zijn er ca 30 vrijwilligersplekken in te vullen.
Vrijwilligers worden ingeroosterd op de activiteiten Noordje naar het Museum, Noordje in t Wild, Noordjes Schrijflab in de Oba, Schrijflab West, Noordjes zomeractiviteiten, en meer.
Een groot deel van de vrijwilligers zijn al meerdere jaren betrokken bij Noordje.

Stagiaires
Bij Noordje melden zich gedurende het jaar verschillende stagiaires van verschillende opleidingen. Een aantal studenten van de Hogeschool van Utrecht die de minor Filosofie, wereldreligies en spiritualiteit volgen, hebben gedurende het schooljaar meegedraaid als begeleiders bij het Schrijflab op de Botteloef. Daarnaast waren er twee stagiairs van de Breitner Academie. Zij hebben zowel in de organisatie meegedraaid als bij de kunsteducatielessen op de scholen.

Vrienden
Noordje is trots op het netwerk van ca 100 bedrijven in Amsterdam Noord die Vriend zijn van Noordje. Veel bedrijven zijn al jaren betrokken bij Noordje. Niet alleen op financieel gebied maar ook op andere manieren zetten zij zich in voor Noordje. Door met het team kinderen te begeleiden (Mentha Capital) of gastlessen te geven (Winclove) en bijzondere acties te organiseren om Noordje en haar activiteiten onder de aandracht te brengen. En zo zijn er nog veel meer bedrijven die meer willen betekenen en hun expertise willen delen met Noordje.

Toelichting op de jaarrekening

Een duidelijke groei is zichtbaar in zowel de lasten als de baten. Dit wordt veroorzaakt door de toename van activiteiten en projecten in het onderwijs en bij Noordje en in de verschillende wijken na schooltijd.

Daarbij speelt de kostenstijging van lonen, honoraria freelancers en materialen een rol.

De beheerslasten zijn vrijwel overeenkomstig de loon- en prijsstijgingen gerealiseerd. Ten aanzien van lasten personeel heeft er een verschuiving plaatsgevonden van overige honoraria naar projectleiding. Het betreft hier coördinator vrijwilligers, coördinatoren schrijflabs en projectleider.
De stijging van overige kosten materieel betreffen onder andere de productiekosten voor de brochure en de presentatie van Noordjes Kunsthal.

Wat betreft de baten zijn de inkomsten op educatie (schoolprojecten) fors toegenomen. En daarnaast heeft de uitvoering van de cultuurcoaches bijgedragen aan de stijging van de inkomsten.

Conclusie en vooruitblik 2024

Na een periode van storing in verband met corona is 2023 een jaar van groei en ontwikkeling geworden.
Er is een belangrijke uitbreiding zichtbaar in het aantal schoolprojecten en naschoolse groepen bij Noordje. Daarmee is ook het aantal deelnemers en deelnames beduidend toegenomen.
Dit geeft de nodige druk op de organisatie, de ruimte en de financiën.
Voor 2024 is het belangrijk dat de organisatie hierop wordt ingesteld door het te stroomlijnen en uit te breiden.

Het jaar 2023 stond ook in het teken van de positieve ontwikkelingen naar Noordjes Kunsthal. Naast de reguliere activiteiten is dit een apart traject geweest.
Op grond van die ontwikkelingen besloot Noordje het plan op te nemen in haar beleidsplan 2025-2028.

In maart 2024 bleek het Pulse pand voor Noordje niet meer haalbaar doordat een commerciële partij de gevraagde huur kon bieden en daarmee de voorkeur van de eigenaar van het pand kreeg.

Dit nieuws brengt Noordje ertoe om onverminderd door te gaan met het zoeken naar ruimte en een nieuwe locatie voor Noordjes Kunsthal. De nodige gesprekken daarvoor worden daarvoor alweer gevoerd en een aantal geschikte locaties onderzocht.

Noordje bedankt...

Het Amsterdams Fonds voor de Kunst
Gemeente Amsterdam
Mocca Expertisenetwerk Cultuureducatie
Gianni da Costa
Fundatie van den Santheuvel Sobbe
Stichting Leergeld
Elja Foundation
Oranjefonds
OCP Foundation
Mentha Capital
Vrienden Van Noordje
Alle donateurs die hebben bijgedragen aan specifieke projecten van Noordje.

Voor de gesprekken, sparring en betrokkenheid bij de ontwikkelingen van Noordjes Kunsthal bedankt Noordje Louis Pirenne, Marinus Pannevis, Menno de Kuijer, Frederik Abas, Gieneke Pieterse, Sietske van Zanten, Nanna Lahn, Samra Arbib, Marije Remigius, Boaz Baradon, Jo Pike, Eline Koning, Pepijn Wilbers, Jelte Reinders, Frank Alsema, Lucas Hendriks, Willem Jan Verlinde, Senami Awunou, Rutger Esajas, Sabine Huls, Hedwig von Ende, Bas Hendrikx, Dirk Vriend, Esther Lagendijk, Benny van der Plank, Ronald Moerbeek, Ellen Dijkshoorn, Chaimae Aziar, Janneke Alink.

We bedanken de culturele & maatschappelijke partners, de scholen PO en V(MB)O, de cultuurcoaches, kunstenaars, schrijvers, freelancers en stagiairs voor hun enthousiasme, betrokkenheid en tomeloze inzet voor de kinderen en jongeren in Amsterdam Noord. Daarbij ook onze vrijwilligers die hun vrije tijd wekelijks of maandelijks doneren aan de organisatie, en de kinderen & jongeren van Noordje.
Tot slot bedanken we alle ouders, verzorgers, kinderen en jongeren bij Noordje die ervoor zorgen dat we ons werk iedere dag met plezier blijven doen!